MARTYROLOGE DE NOEL page 50 Musique : Roger ABJEAN

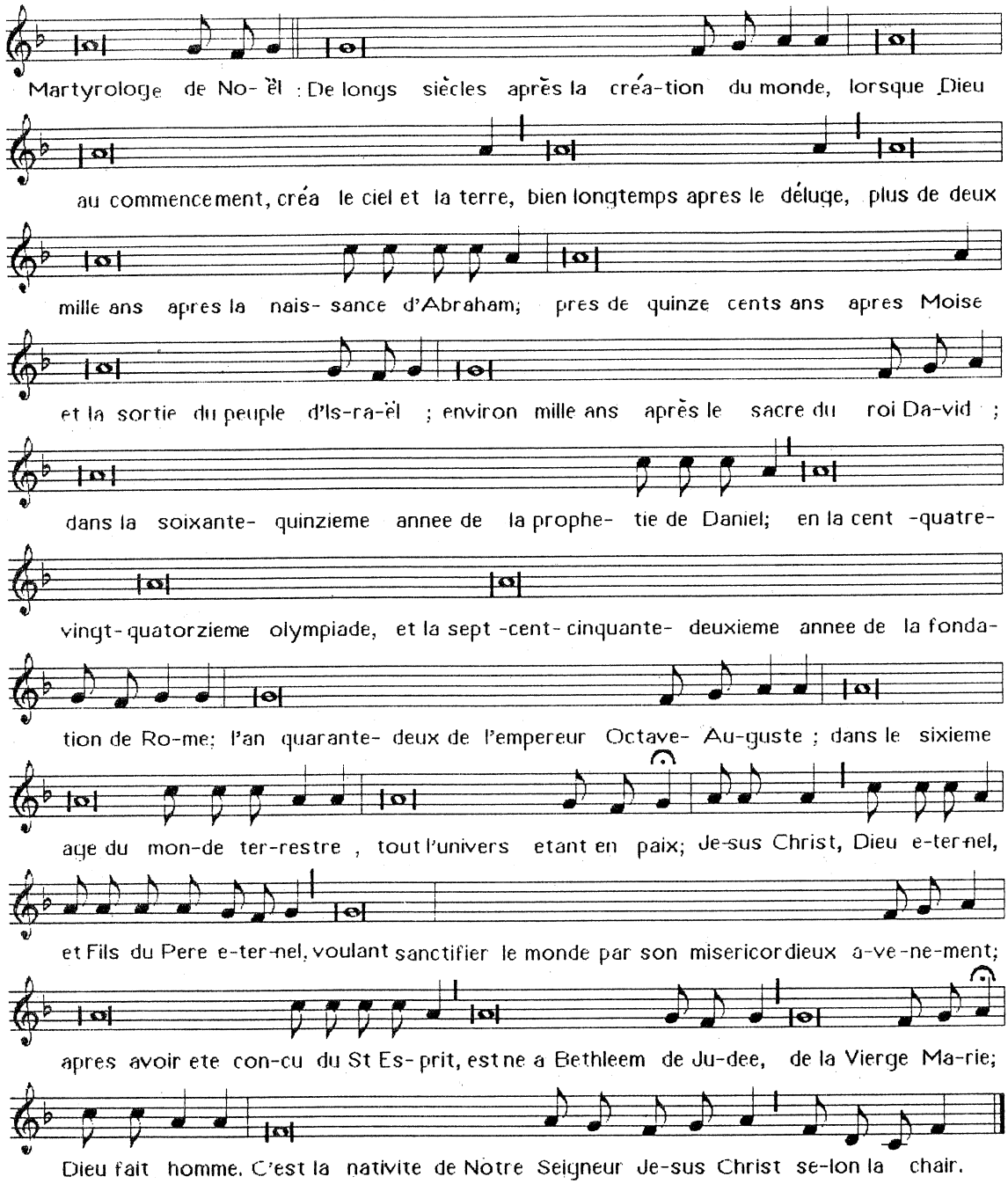

martyrologe de noël

De longs siècles après la Création du monde
Lorsque Dieu, au commencement, créa le ciel et la terre
Bien longtemps après le Déluge
Plus de deux mille ans après la naissance d'Abraham
Près de quinze cents ans après Moïse
et la sortie d'Égypte du peuple d'Israël
Environ mille ans après le sacre du roi David
Dans la soixante-quinzième année de la prophétie de Daniel
En la cent quatre-vingt-quatorzième olympiade
et la sept cent cinquante-deuxième année de la fondation de Rome
L'an quarante-deux de l'empereur Octave-Auguste
Dans le sixième âge du monde terrestre
Tout l'univers étant en paix
Jésus-Christ
Dieu éternel et Fils du Père éternel
voulant sanctifier le monde par son miséricordieux Avènement
après avoir été conçu du Saint-Esprit
est né à Bethléem de Judée
de la Vierge Marie
Dieu fait homme.
C'est la **Nativité** de notre Seigneur Jésus-Christ
selon la chair.